CANTALPINO
Pol. 505,506,507 y 508

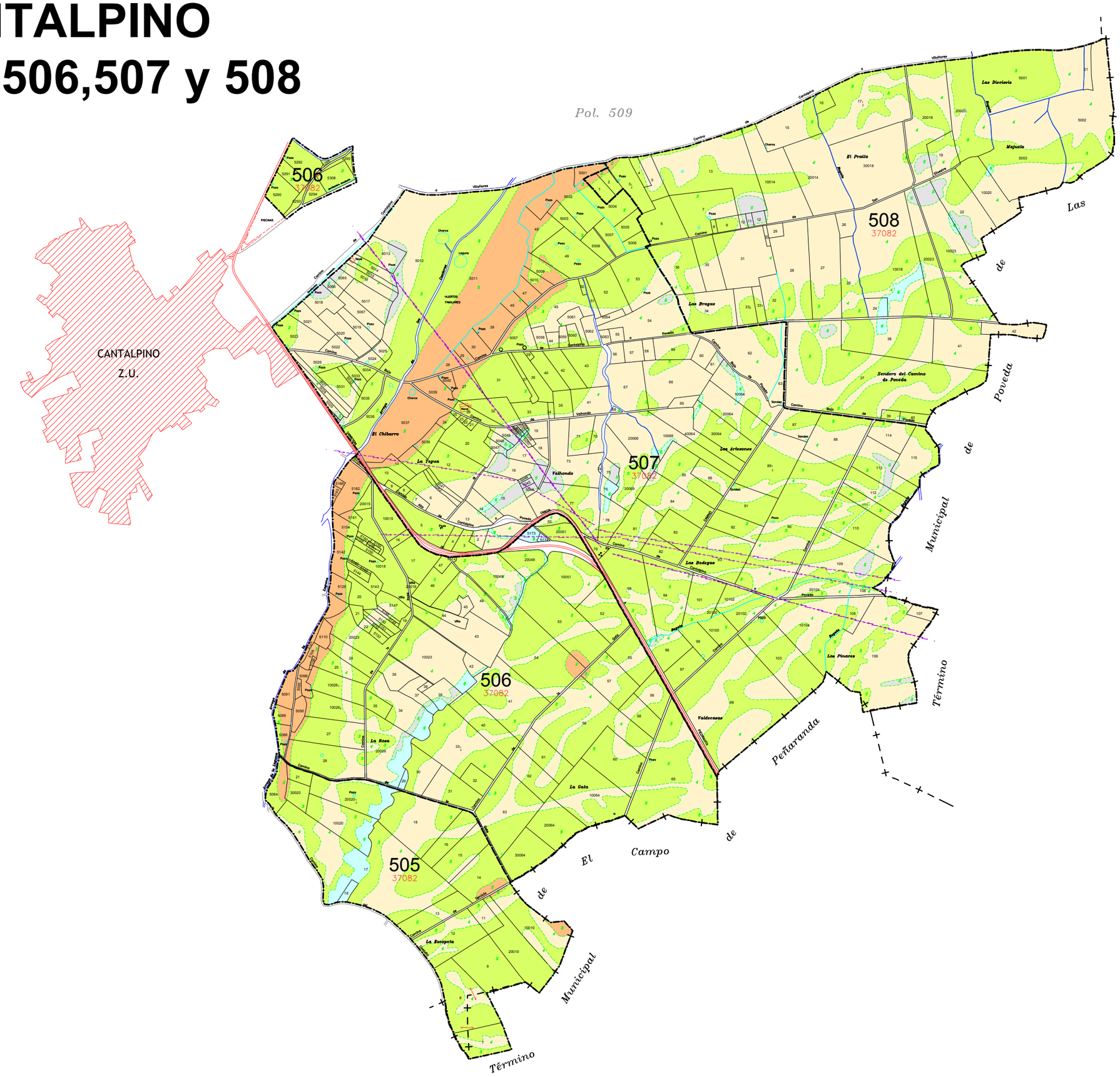

GAMA DE COLORES
DE LAS DIFERENTES
CLASES DE SUELO

1	5
2	6
3	Ex
4	

Escala grafica:

0 100 200 400 metros
20 40 60 80

DILIGENCIA: para hacer constar que el presente plano corresponde a las Bases Provisionales de Concentración Parcelaria de la zona regable de La Armuña 1ª Fase (Salamanca) que esta Comisión Local, en su reunión celebrada en Febrero de 2017 ha acordado someter a encuesta en la forma preceptiva a tenor del art. 26 de la Ley 14/1990 de 28 de noviembre de Concentración Parcelaria de Castilla y León.

V.ºB.º EL PRESIDENTE DE LA COMISIÓN LOCAL — EL SECRETARIO DE LA COMISIÓN LOCAL

Fdo.: Dª Carmen Miranda Salvador — Fdo.: Dª Mª Pilar Sanchez Gay

Junta de Castilla y León
Consejería de Agricultura y Ganadería
Dirección General de Producción Agropecuaria e Infraestructuras Agrarias

INSTITUTO TECNOLÓGICO AGRARIO

ZONA DE CONCENTRACIÓN PARCELARIA:
ZONA REGABLE DE LA ARMUÑA, 1ª FASE
CANTALPINO

PROVINCIA: SALAMANCA

FASE: **BASES PROVISIONALES**

Observaciones:

Polígono nº: **505,506,507,508**

Escala: 1/5.000
ISO A0

Fecha: Febrero 2017

Autor: ANTONIO AZNAR MARTINEZ
TÉCNICO DE LA U.T. DE SALAMANCA DEL ITACYL

Vº.Bº: JOSE LUIS NUÑO ARRANZ
JEFE DE LA UNIDAD TERRITORIAL DEL ITACYL